



**NARODOWY INSTYTUT ZDROWIA PUBLICZNEGO
- PAŃSTWOWY ZAKŁAD HIGIENY
NATIONAL INSTITUTE OF PUBLIC HEALTH
- NATIONAL INSTITUTE OF HYGIENE
ZAKŁAD HIGIENY KOMUNALNEJ
DEPARTMENT OF ENVIRONMENTAL HYGIENE**

24 Chocimska 00-791 Warsaw • Phone (22) 5421354; (22) 5421349 • Fax (22) 5421287 • e-mail: sek-zhk@pzh.gov.pl

**ATEST HIGIENICZNY
HYGIENIC CERTIFICATE**

HK/W/0478/01/2009

ORYGINAL

Wyrób / product: **Rury i kształtki z PVC-U**

Zawierający / containing: polichlorek winylu PVC-U: EVIPOL SH6830, ONGROVIL S5167, POLANVIL S67HBD, ShinEtsu S67-04; stabilizatory wapniowo-cynkowe: NAFTOSAFE ZG 0285, STABILOX CZ3305-5GN, wypełniacz kredowy

Przeznaczony do / destined: montażu w instalacjach służących do przesyłania wody przeznaczonej do spożycia

Wymieniony wyżej produkt odpowiada wymaganiom higienicznym przy spełnieniu następujących warunków / is acceptable according to hygienic criteria with the following conditions:

Instalację przed oddaniem do użytku należy przepłukać wodą w objętości zapewniającej jej całkowitą wymianę.

Wytwórca / producer:

WAVIN METALPLAST - BUK Sp. z o.o.
64-320 Buk
ul. Dobieżyńska 43

Niniejszy dokument wydano na wniosek / this certificate issued for:

WAVIN METALPLAST- BUK Sp. z o.o.
64-320 Buk
ul. Dobieżyńska 43

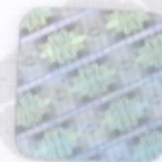

Atest może być zmieniony lub unieważniony po przedstawieniu stosownych dowodów przez którąkolwiek stronę. Niniejszy atest traci ważność po 2014-06-15 lub w przypadku zmian w recepturze albo w technologii wytwarzania wyrobu.

The certificate may be corrected or cancelled after appropriate motivation.
The certificate loses its validity after 2014-06-15
or in the case of changes in composition or in technology of production.

Data wydania atestu higienicznego: 15 czerwca 2009

The date of issue of the certificate: 15th June 2009

Kierownik
Zakładu Higieny Komunalnej

dr Bożena Kroqulska

Reprodukowanie, kopiowanie, fotografowanie, skanowanie, digitalizacja Atestu Higienicznego w celach marketingowych bez zgody NIZP-PZH jest zabronione.

prof. T. Potkański